

ETC便利ブック



領収書(利用明細)って
もらえないの…?

クレジットカードが
なくてもETCカードは
作れる?

ETCにすると
おトクなの?



そんなお悩みは
この本で解決!

ETC便利ブック

P. 4	ETC利用照会サービスのご紹介 新規登録の手順もわかりやすく解説!
P.10	ETC利用履歴発行プリンタのご紹介 すぐにご利用可能! 使い方は簡単!
P.14	ETCパーソナルカードのご紹介 Web 請求書「My Pasoca」でさらに便利!
P.18	【ETC2.0】ってなに? 知ってトクする【ETC2.0】についてご紹介!
P.20	料金検索サイトを使ってみよう! ETC通行料金・走行経路等が検索できる便利なサイト!
P.22	阪神高速の料金所の ETC専用運用について ETC専用化ってなに? 阪神高速の ETC専用料金所を解説!

まず、ETCの **3** つのメリットを確認しよう!!



1

料金所をキャッシュレスでスムーズに通過!

ETCの最大の効果は、料金所をスムーズに通過できることにあります。渋滞を回避できることはもちろん、支払いのためのタイムロスがありません。キャッシュレスで料金所をスイスイ!

2

環境にやさしい!

料金支払いのためのストップ&ゴーを繰り返すことがなくなりますので、料金所付近の騒音や排気ガスが軽減され、周辺環境の改善にも貢献します。また、アイドリング等による排気ガスの軽減にとともに、地球温暖化の抑止にも効果を発揮します。

3

料金がおトク!

ETCは、阪神高速道路だけでなく、日本全国の高速道路で利用できます。しかも、ETC限定の割引もあり、通行料金がとてもおトクです!



ETCを使いたいけれど…と思っているお客さまへ、
便利なサービスをご紹介します!!



利用照会 P.4



●領収書が必要だから、ETCは使えない

\\そんなお客さまには、こちらのサービスが便利です!!/
インターネットで簡単に確認!!

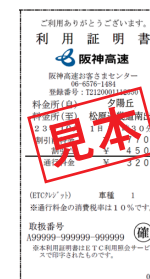

登録・利用
無料

履歴プリンタ P.10



●インターネットは苦手でちょっと…でも明細が欲しい

\\ETCカードを差し込む簡単操作!/
阪神高速の主要なPAなどで確認!!

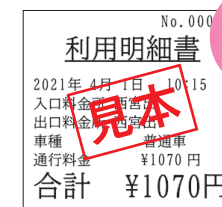

印刷
無料

パンカ P.14



●クレジットカードを利用しない
●ETCカードを持っていない

\\そんなお客さまには、こちらのサービスが便利です!!/
クレジットカードがなくてもETCが使える!!



ETC2.0とは P.18

●ETCをお持ちの方も、そうでない方も!

【ETC】よりもっと便利な【ETC2.0】へ!!



料金検索サイト P.20



●ETC料金は…?
●阪神高速の運転が不安…

料金検索サイトの安心ドライブ走行動画を見てみよう!!



利用照会

履歴プリンタ

パンカ

ETC 2.0
とは

料金検索

ETC専用化





◆『ETC利用照会サービス』とは?

インターネットで、いつでも、ETC利用履歴をご確認いただけるサービスです!!



さらに

過去の利用明細を PDF ファイルまたは CSV データでダウンロードできるんです!!

発行 / 出力

対象	利用年月日 利用 I C (自) 利用 I C (至)	時刻 時分	(割引前料金) (ETC割引額) 通行料金	還元額適用料金 後納料金	車種 車両番号 ETCカード番号	備考 表示内容の説明
<input type="checkbox"/>	21/04/01 11:15	21/04/01 11:53	1,320	0	1 1234 *****12345678	確定
<input type="checkbox"/>	21/04/01 16:30	21/04/01 17:02	1,170	0	1 1234 *****12345678	確定

※ ETC無線通行、ETC非無線通行 (ETC手渡し精算) された場合にご利用いただけます

無料でご登録・ご利用いただけます!

(通信料等はお客様のご負担となります。)

ご登録方法につきましては P6 ~ P9 をご覧ください。



◆ご利用いただける ETCカードはこちらです!

名称	カードデザイン	概要
ETCクレジットカード		クレジットカード会社が発行する全ての ETCカードです。カードデザインは多種多様です。※法人向けカードを含みます。
ETCパーソナルカード		道路事業者が共同で発行する、有料道路の通行料金のお支払いにだけ使える ETCカードです。ご利用の際はデポジット (保証金) が必要となります。
ETCコーポレートカード		東 / 中 / 西日本高速道路株式会社が大口・多頻度割引制度のために発行する ETCカードです。※クレジットカード会社が発行する法人向けカードではありません。

※ ETC利用照会サービスは、高速道路 6 会社 (東 / 中 / 西日本高速道路株、首都高速道路株、阪神高速道路株、本州四国連絡高速道路株) が実施するサービスです。

◆こんなメリットがあります!

◎過去利用分の証明書・明細書を発行できます

領収書が必要だから…と、現金でご利用のお客さまも、ぜひ、ETC無線通行をご利用ください!このサービスではあとから、利用証明書・利用明細書を出せます! (走行後4~5時間程度で反映されます。)

利用証明書 (PDF 形式)

利用明細書 (PDF 形式)

利用明細 (CSV 形式)

※ ETC利用照会サービスから発行される利用証明書 (確定版) は、適格簡易請求書としてインボイス制度に対応しています。

※ご利用料金が確定前の状態で ETC利用照会サービスから発行される利用証明書は、インボイス対象外となりますのでご注意ください。
 ※ ETC利用照会サービスで発行できるインボイス制度に対応の「利用証明書」は ETCクレジットカードをご利用された場合に限りです。(ETCコーポレートカード及び ETCパーソナルカードをご利用の場合は、月に一回発行される請求書がインボイスに対応した形式となります。)

過去15ヵ月間の利用履歴が検索可能です。

(ETCクレジットカード・ETCパーソナルカードの場合)

※ ETCコーポレートカードの場合は過去 62 日間



◎複数枚のカードの登録、履歴確認ができます

ETCカードごとに履歴が確認できるため、分類してデータ管理や印刷・保管すれば、運行管理もしやすく事業者のお客さまにも便利にお使いいただけます!



1つのユーザー IDにつき、

- ETCクレジットカード・ETCパーソナルカードは**最大 10 枚**まで登録可能。
- ETCコーポレートカードは**最大 1,000 枚**まで登録可能。





◆初めてご利用の方は『新規登録』が必要です!

登録・利用
無料

- ① メールアドレス
- ② ETCカード
- ③ 利用年月日
- ④ 車両番号
- ⑤ 車載器管理番号

- ① **メールアドレス**
- ② **登録される ETCカード**
- ③ **登録される ETCカードの『利用年月日』**
ご登録前に、高速道路を実際に ETC無線通行することが必要です
- ④ **車両番号 (ナンバープレートの 4 桁の番号)**
②の ETCカードで、ETC無線通行により高速道路を利用された車両
- ⑤ **車載器管理番号** ※確認方法は次のページをご覧ください
②の ETCカードで、ETC無線通行により高速道路を利用された車載器

初回登録以降はユーザー ID・パスワードでログインするだけ!
いちど登録したカードはどのお車の走行であっても利用明細に反映されます!



ご登録には、ETCクレジットカード、ETCパーソナルカードの場合は過去15ヶ月以内に少なくとも1回、ETCコーポレートカードの場合は過去62日間に少なくとも1回、登録されるETCカードを使用して、ETC無線通行により高速道路を利用されていることが必要です。

◆車載器管理番号を確認する方法は?

1) 車載器セットアップ申込書・車載器セットアップ証明書による確認

① セットアップ申込書

② セットアップ証明書

2) 取扱説明書・保証書での確認

② 保証書

① 取扱説明書

3) 車載器本体での確認

<車載器本体の裏面>

型式 A-B-C1234(2222)
製造番号 987654321
CYAA000
製造者名: ○○株式会社

※上記方法でわからない場合は、最寄のセットアップ店にご相談ください。

ご準備いただくものが揃ったら『ETC利用照会サービス』HPへアクセスしてください!!



ETC 利用照会サービスのご利用方法や登録情報に関するお問い合わせ先はこちら

ETC 利用照会サービス事務局 **ナビダイヤル 0570-001069**
年中無休 9:00 ~ 18:00 (ナビダイヤルがご利用いただけないお客さま 045-477-1262)



ETC利用照会サービスのご紹介!

https://www.etc-meisai.jp/

ETC利用照会サービス

検索



◆『新規登録』するには、まずは【仮登録】が必要です!

初めてご利用の方は、「新規登録はこちら」をクリック

メールアドレスをご入力ください。
※確認のため2度も入力
※半角英数記号 60文字以内

画像認証に表示されるアルファベットをご入力ください。
※すべて大文字

仮登録完了メールが届けば仮登録は終了



差出人アドレスは、**admin@ml.etc-meisai.jp** です。
※不正なメールには十分ご注意ください。

件名 仮登録完了のお知らせ (ETC利用照会サービス)

送信者 ETC利用照会サービス <admin@ml.etc-meisai.jp>

宛先 @abcabc.jp

送信日時 2021年04月01日(木) 13:16:58

ETC利用照会サービスへの仮登録を受け付けました。
受付日時: 2021年4月1日 13時16分

引き続き下記のURLより本登録の手続きを行ってください。
<https://www2.etc-meisai.jp/etc/R?k=abcdefghijklmnopqrstuvwxy212345>

メール記載のリンクを開いて、本登録へ進んでください。

■ ETC利用照会サービス事務局
年中無休 9:00~18:00
ナビダイヤル 0570-001069
(ナビダイヤルがご利用いただけないお客さま 045-477-1262)
<https://www.etc-meisai.jp/>

◆【本登録】画面で必要事項を入力し、サービスご利用開始へ!

ETCクレジットカード ご利用の方
ETCパーソナルカード

ETCコーポレートカードご利用の方

左側の「入力画面へ」をクリック

必要事項を入力して確認すれば、本登録完了!

※ ETCコーポレートカードのご登録は右側をクリックしてください。

サービスご利用開始!
いちど登録したカードの走行明細は、どのお車の走行であっても同じユーザーID・パスワードでカンタンに検索できます!

対象	利用年月日 時分	(割引前料金) (ETC割引額) 通行料金	還元額適用料金 後納料金	車種 車両番号 ETCカード番号	備考 表示内容の説明
東大阪(本線)入	21/04/01 11:15 ~ 11:53 摩耶(西行)出	1,320	1,320	1 1234 *****12345678	確定
摩耶東行	21/04/01 16:30 ~ 17:02 阿波座出	1,170	1,170	1 1234 *****	確定

明細表示までに約4時間を要しますので、あらかじめご了承ください。

利用照会

履歴プリンタ

パンカ

ETC 2.0とは

料金検索

ETC専用化

ETC利用履歴発行プリンタのご紹介!



『ETC利用履歴発行プリンタ』を
ご利用いただくと利用明細書を発行できます!



阪神高速の主要なパーキングエリアなどに「ETC利用履歴発行プリンタ」を設置しています。簡単な操作でお客さまのETCカードに記録された利用履歴を「利用明細書」として無料で印刷していただけます。

また、阪神高速道路外の施設にも設置を進めていますので、どうぞご利用ください。

詳しくは阪神高速のホームページでご確認ください。

見本	No.0004
	利用明細書
印刷 無料	2021年 4月 2日 12:35
	入口料金所 道頓堀出
	出口料金所 道頓堀出
	車種 普通車
	通行料金 ¥1070円
	合計 ¥1070円



プリンタの設置例

阪神高速湊町PA



阪神高速尼崎PA



ナナ・ファーム須磨



※後日ご利用料金が確定しますので、ETC利用履歴発行プリンタにて発行する利用明細書はインボイス対象外となります。
※利用履歴の印刷には、ETCカードが必要です。なお、ETCカードに記録できる件数は最大100件程度ですので、それ以前の利用履歴は印刷することができません。
※利用明細書は、お客さまのETCカードに記録された利用履歴情報を印字したものです。
※ETCマイレージサービスのポイント等の確認はできません。

プリンタのご利用手順

STEP1



ETCカードのICチップを上面にしてETCカード挿入口へ挿入します。

※**緑色ランプ**が点滅中はカードを抜かないでください。データが破損する恐れがあります。

STEP2



『戻』『進』ボタンを押し、音声案内から印刷したい該当履歴を選択します。

※「No.+利用日」と「利用金額」が音声で案内されます。

STEP3



『印』ボタンを押して利用明細書を印刷します。

※利用明細書には、割引適用前の金額が印字される場合があります。
※ご利用後、ETCカードの抜き忘れにご注意ください。

例えば、こんな場所に設置しています

- 阪神高速のパーキングエリア・路外 PA ※前開PA・弁天町、森小路ミニPAを除く
- 阪神高速道路側の社屋、営業所等
- 商業施設 (ららぽーと門真・三井アウトレットパーク大阪門真・りんくうプレミアム・アウトレット、イオンモール大日、イオンモール神戸南、アマドゥ、サンシャインワフ神戸、ロイヤルホームセンター豊中、ナナ・ファーム須磨等)
- ガソリンスタンド
- 空港駐車場 (関西国際空港・大阪国際空港)
- トラックステーション・トラックターミナル
- フェリーターミナル
- 駐車場 (三宮中央通り駐車場、大倉山駐車場、荒田公園駐車場)

★最新の設置場所や利用可能時間を必ず阪神高速HPにてご確認ください。



ETC利用履歴発行プリンタのご紹介!



印字例

印刷
無料

その1 [本線料金所の通過がない場合]

梅田入口(料金所あり) → 天王寺出口(料金所なし) : 距離料金 500 円 (ETC普通車)

①入口料金所	②料金所のない出口
<p>No.0002 利用明細書 2021年 4月 2日 10:00 入口料金所 梅田 出口料金所 梅田 車種 普通車 通行料金 ----- 円 合計-----円</p>	<p>No.0001 利用明細書 2021年 4月 2日 10:08 入口料金所 天王寺出 出口料金所 天王寺出 車種 普通車 通行料金 ¥500 円 合計 ¥500円</p>

出口の利用明細書にて、利用距離に応じた料金を印字します。

その2 [本線料金所を通過する場合]

尼崎西入口(料金所あり) → 芦屋本線料金所 → 生田川出口(料金所なし)
: 距離料金 890 円 (ETC普通車)

①入口料金所	②本線料金所	③料金所のない出口
<p>No.0027 利用明細書 2021年 4月 2日 10:00 入口料金所 尼崎西入口 出口料金所 尼崎西入口 車種 普通車 通行料金 ----- 円 合計-----円</p>	<p>芦屋本線料金所 発行無し</p>	<p>No.0026 利用明細書 2021年 4月 2日 10:25 入口料金所 生田川(西行)出 出口料金所 生田川(西行)出 車種 普通車 通行料金 ¥890 円 合計 ¥890円</p>

出口の利用明細書にて、利用距離に応じた料金を印字します。
料金所のある入口をご利用の場合、本線料金所については発行されません。

※料金が「-----円」の明細については、プリンタは「料金は不明です。」と案内します。[印] ボタンを押せば上記例のような明細書を印字します。
※通行止め等の料金調整など後日修正反映する料金については印字されません。
※「阪神高速ETC乗り放題パス」をご利用の場合、ご利用いただいた出入口等全てが印字されます。ご請求の際は、一日乗り放題パスの販売価格のみのご請求となります。

ETCカードをお持ちいただくだけで簡単に発行
できます。ぜひご利用ください!



その3 [料金所のない入口をご利用で本線料金所を通過する場合]

西宮入口(料金所なし) → 芦屋本線料金所 → 京橋出口(料金所なし)
: 距離料金 730 円 (ETC普通車)

①料金所のない入口	②本線料金所	③料金所のない出口
<p>No.0006 利用明細書 2021年 4月 2日 10:00 入口料金所 西宮入 出口料金所 西宮入 車種 普通車 通行料金 ----- 円 合計-----円</p>	<p>No.0005 利用明細書 2021年 4月 2日 10:03 入口料金所 芦屋 出口料金所 芦屋 車種 普通車 通行料金 ----- 円 合計-----円</p>	<p>No.0004 利用明細書 2021年 4月 2日 10:15 入口料金所 京橋(西行)出 出口料金所 京橋(西行)出 車種 普通車 通行料金 ¥730 円 合計 ¥730円</p>

出口の利用明細書にて、利用距離に応じた料金を印字します。

その4 [乗り継ぎ利用がある場合]

布施畑東入口(料金所あり) → 京橋出口(料金所なし) → 住吉浜入口(料金所あり) → 甲子園浜出口(料金所なし)
: 距離料金 1000 円 + 210 円 (ハーバーハイウェイの料金が必要です。) (ETC普通車)

①入口料金所	②乗り継ぎ出口	③乗り継ぎ先入口	④料金所のない出口
<p>No.0034 利用明細書 2021年 4月 2日 10:00 入口料金所 布施畑東 出口料金所 布施畑東 車種 普通車 通行料金 ----- 円 合計-----円</p>	<p>No.0033 利用明細書 2021年 4月 2日 10:17 入口料金所 京橋(東行)出 出口料金所 京橋(東行)出 車種 普通車 通行料金 ¥770 円 合計 ¥770円</p>	<p>No.0032 利用明細書 2021年 4月 2日 10:30 入口料金所 住吉浜 出口料金所 住吉浜 車種 普通車 通行料金 ----- 円 合計-----円</p>	<p>No.0031 利用明細書 2021年 4月 2日 10:40 入口料金所 甲子園浜出 出口料金所 甲子園浜出 車種 普通車 通行料金 ¥230 円 合計 ¥230円</p>

乗継利用された場合、乗継出口でそれまでの利用距離に応じた料金を印字②し、最終の出口で、「最初の入口から最終の出口の利用距離に応じた料金と、②で印字した料金との差額④」を印字します。
各出口での料金を合計した額が通行料金となりますので、ご注意ください。

利用照会

履歴プリンタ

パンカ

ETC 2.0 とは

料金検索

ETC 専用化



ETCパーソナルカードのご紹介!



<https://www.etc-pasoca.jp/>
ETCパーソナルカード Web サービス 検索



◆有料道路の通行料金のお支払いにだけ使える、デポジット(保証金)を預託するタイプの ETCカード

ETCパーソナルカードってなに?



クレジットカード会社が発行する ETCカードとどこが違うのですか?

クレジットカード会社が ETCカードを発行する場合、発行にあたって与信審査を行います。ETCパーソナルカードは、**与信審査に代えてお客さまからデポジット(保証金)を預託いただくことによりカードを発行します。**また、ETCパーソナルカードは、**有料道路の通行料金のお支払いに限定したカード**です。

通行料金は、どのように支払うのですか?

通行料金は、お客さまにご指定いただいた**金融機関口座から引落し**いたします。入会時に預託いただいたデポジットから引落しされることはございません。なお、預託していただいたデポジットは解約時に所定の手続を経たうえでお客さまにお返しします。

◎デポジット額の計算方法

平均利用月額(750円未満の場合は750円)の4か月分がデポジット(保証金)となります。

⇒**デポジット額は最低3,000円で、平均利用月額にあわせて増額できます。**

	ご利用額の少ない方向け						
平均利用月額	750円	1,250円	2,500円	5,000円	10,000円	15,000円	20,000円 (以降、5,000円単位)
▼	▼	▼	▼	▼	▼	▼	▼
デポジット額	3,000円	5,000円	10,000円	20,000円	40,000円	60,000円	80,000円 (以降、20,000円単位)

平均利用月額の4倍がデポジットになります

お客さまが有料道路をご利用いただける**限度額は、デポジットの額まで**です。余裕をもったデポジット額の設定をおすすめします。

※ ETCパーソナルカードは、高速道路6会社(東/中/西日本高速道路(株)、首都高速道路(株)、阪神高速道路(株)、本州四国連絡高速道路(株))が共同で発行する ETCカードで、有料道路の通行料金のお支払いに限定されたカードです。

※ 運営に要する費用を賄うため、**年会費として1,257円をいただきます。**

クレジットカードがない方も OK!

郵送でカンタン申込み

本人確認書類は「運転免許証」で OK!

ETCパーソナルカードご利用の流れ

① 申込書を作成

Webで簡単に作成・印刷できます(右上の URL から!) 紙の申込書は阪神高速の一部 PA でも入手可能です。

② 申込書を郵送(必要書類の送付)

ETCパーソナルカードは**ETC利用に特化したサービス**であるため、**本人確認書類を原則、運転免許証に限定**しています。

③ デポジットを入金

事務局より払込用紙が届いたら、お近くのコンビニエンスストアまたは郵便局でデポジットをご入金ください。

④ カードの受け取り

デポジットの入金確認後約2週間で ETCパーソナルカードを郵送します。お手元に届いたその日からご利用いただけます。

ETCのご利用にはセットアップされた車載器が別途必要です。

⑤ ETCで有料道路を通行

ETCパーソナルカードは日本全国でご利用可能!

⑥ 利用金額をしっかりと確認

ご利用の翌月中旬に1か月分の利用金額が確定します。会員向けサイト「My Pasoca」で利用金額をご確認ください。

⑦ ご指定の口座から引落とし

⑥と同じ月の27日*にお客さまご指定の口座から引落しさせていただきます。

※当日が金融機関休業日の場合は翌営業日となります。

パソカについてご不明な点は、まずWebをご確認ください

ETCパーソナルカード Web サービス
<https://www.etc-pasoca.jp/>
ページ上部の「Q&A」からよくある質問をご覧ください。

それでもご不明な場合は下記までお問い合わせください

ETCパーソナルカード事務局
044-870-7333
受付時間 平日9:00~17:00 (土日・祝日・年末年始除く)
通話内容の確認とサービス品質向上のため、録音させていただきます。

※ ETCパーソナルカードにおいては、月に一回発行される請求書がインボイス制度に対応した適格請求書となります。
※ ETCパーソナルカードをご利用された場合、ETC利用照会サービスから発行される利用証明書は、インボイス制度に対応していませんのでご注意ください。



ETCパーソナルカードのご紹介!



<https://www.etc-pasoca.jp/>
ETCパーソナルカード Web サービス 検索



◆ ETCパーソナルカード会員さま向けの Web サービス「My Pasoca」でさらに便利

My Pasocaなら

どこでもいち早く確認できます!
パソコンでも スマホでも

ご利用可能額

カードご利用可否

ご請求情報

走行明細

● Web請求書への申込みでご利用料金のお知らせの郵送をストップ。個人情報を含む書類管理の手間がなくなります!

※Web請求書への申込みは任意です。
希望されない場合は、引き続きご利用料金のお知らせを郵送します。

ご利用状況
ご利用可能額 40,000円
ご利用可否 ご利用可能
最新請求情報
請求情報
請求額 8,250円
請求日 令和2年1月27日
請求書・口座引落確認書をダウンロードできます!

マイ パソカ 「My Pasoca」にはこんな便利な機能があります

- **ご利用状況** (ご利用可能額・パソカのご利用可否) の確認
- **走行明細** 及び **請求予定額** の確認 (過去 15 か月まで)
- **請求書・口座引落確認書** のダウンロード
- 郵送でお送りしている「ご利用料金のお知らせ」を受け取らない「**Web 請求書**」が利用できます (申込みは任意)
- **メールお知らせサービス** の受信 (申込みは任意)
- 住所などの **登録情報の変更** 手続き

こんなときにメールでお知らせします

- 口座引落しができなかったとき
 - 未決済残高が限度額に近づいたとき
 - 限度額超過によりパソカのご利用を停止させていただくとき
 - 会員継続についての審査対象となったとき
 - その他、事務局からのお知らせ
- など



マイ パソカ 「My Pasoca」へのご登録方法

パソカお申し込み後、カードがお手元に届いてから、ご登録ください。

ETCパーソナルカード Web サービス
ページ上部の「My Pasoca 新規登録」をクリック!
クレジットカードがなくてもETCが使える!
ETCパーソナルカード



利用規約にご同意のうえ、必要事項を入力してください。

My Pasoca 登録完了
メールが届けば登録完了!
サービスご利用開始!

パソカについてご不明な点は、まずWebをご確認ください

ETCパーソナルカード Web サービス
<https://www.etc-pasoca.jp/>
ページ上部の「Q&A」からよくある質問をご覧ください。

それでもご不明な場合は下記までお問い合わせください

ETCパーソナルカード事務局
044-870-7333
受付時間
平日9:00~17:00
(土日・祝日・年末年始除く)
通話内容の確認とサービス品質向上のため、録音させていただきます。

利用照会

履歴プリンタ

パソカ

ETC 2.0 とは

料金検索

ETC 専用化





◆どんなサービスが利用できるの？

☑ 渋滞情報

広域の渋滞情報を受信し、リアルタイムに表示。前方の渋滞状況をお知らせし、賢くルート選択します。

簡易図形



広域な渋滞情報を通過所要時間付きで表示するので、より手前から渋滞を避けるルートを選択できます。

静止画



走行ルート前方の渋滞状況を静止画で確認することができます。

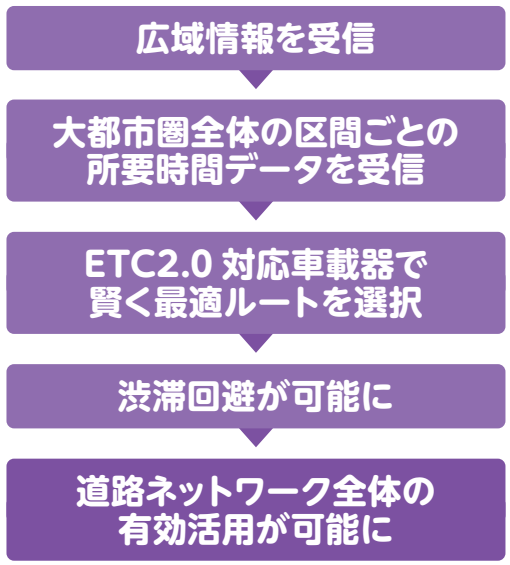

☑ 安全運転支援

事前の注意喚起などにより運転中のヒヤリを減少。落下物や前方の渋滞情報、前方の天候による路面状況などの情報を提供します。

簡易図形

前方の先の見えない急カーブや事故、落下物、渋滞末尾などを事前に図形と音声で注意喚起します。

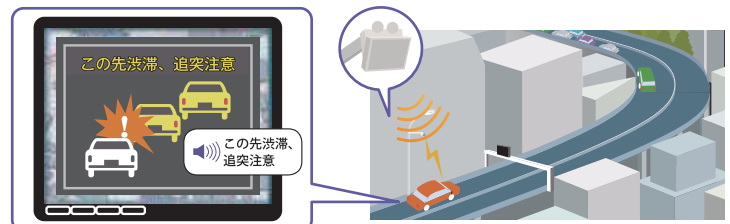

静止画

これから向う先の雪や霧などの天候やトンネル入口の渋滞状況などを静止画で確認することができます。

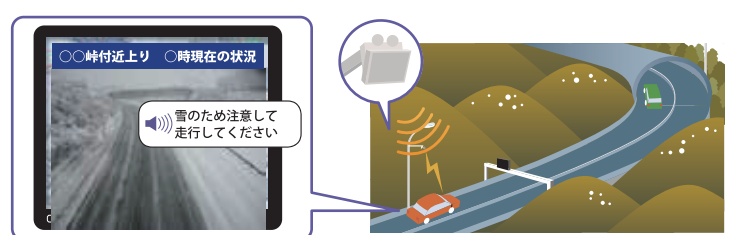

高速道路料金の支払いだけじゃない！

☑ 災害時支援情報

災害発生と同時に災害発生状況とあわせて、支援情報を提供します。

簡易図形



災害発生時に、その発生状況と、とるべきアクションを情報提供します。

- 各車両からのプローブ・データを統合し、通行実績を把握
- 通行実績情報を含む各情報を基盤地図上に統合

通行障害や構造物への影響を迅速に把握

的確な迂回や大規模災害などにおける救援ルート計画の立案を支援

◆どうすれば利用できるの？

- ETC2.0 の高速・大容量通信を活用した図形・画像情報等を活用するにはカーナビまたはスマートフォンとそれに連動する ETC2.0 対応車載器が必要です。



※ ETC2.0 対応車載器によって適用するスマートフォンが異なります。詳しくは、ETC2.0 対応車載器メーカーの HP をご覧ください。

利用照会

履歴プリンタ

パンカ

ETC 2.0 とは

料金検索

ETC 専用化



阪神高速の便利な料金検索サイトを使ってみよう！ 料金・経路検索

<https://search.hanshin-exp.co.jp/>

阪神高速 料金検索

検索



料金・経路・所要時間検索

入口と出口を選んでルートを検索する

検索結果表示例:

料金	所要時間	距離
ETC2.0 1,800円	94.7km 89分	
ETC 1,800円		
現金 1,800円		

別途料金 +210円(ETC-ETC2.0)

乗車1回 94.7km 89分

出入口・JCTの形状も確認できます！

阪神高速道路と周辺の高速道路の「通行料金」「走行経路」を確認できます。

パソコンでも、スマホでも！
走行動画で安心ドライブ！



入口を選択すると、路線図上に料金が表示されます！

入口を指定するだけで、各出口までの料金が路線図上に表示されます。
料金だけであればワンタッチで調べられて便利です！



日時を指定すると、過去の統計に基づいた
所要時間が表示されます！

ETC割引を反映した料金の検索が可能です！

ルート上のパーキングエリア
情報が表示されます！

パーキングエリアへの入場ルートも
動画で確認できます。
もう迷わない！



走行動画も確認できます！ ややこしい分岐もこれで安心！



利用照会

履歴プリンタ

パンカ

ETC 2.0とは

料金検索

ETC専用化





阪神高速の料金所が

ETC専用 ONLY に順次かわります。



ETC専用料金所は、ETC車でのご利用をお願いします。

現金でご利用のお客さまは、ETC専用ではない他の料金所をご利用ください。
 なお、進行方向により入口が限られる場合がありますのでご注意ください。

お早めのETC車載器搭載をご検討ください。

阪神高速のETC専用料金所

以下の**13か所**の料金所はETC専用です。ご注意ください。(2024年3月時点)

2	淀川左岸線	淀川左岸舞洲
3	神戸線	海老江
4	湾岸線	浜寺
4	湾岸線	高石
4	湾岸線	泉大津(北行)
4	湾岸線	岸和田南(北行)
4	湾岸線	岸和田南(南行)
4	湾岸線	泉佐野北
5	湾岸線	甲子園浜
5	湾岸線	西宮浜
5	湾岸線	南芦屋浜
5	湾岸線	深江浜(西行)
5	湾岸線	深江浜(東行)

阪神高速 累計 **13か所**

<凡例>
 ● ETC専用運用を実施している料金所(13か所)

Q なぜETC専用化を行うのですか。

- A**
- 戦略的な料金体系の導入が容易になること等を通じた混雑の緩和など利用者の生産性の向上
 - 将来的な管理コストの削減
 - 高速道路内外の各種支払における利用者利便性の向上
 - 料金収受員の人員確保が困難な中での持続可能な料金所機能を維持
 - 料金収受員や利用者に対する感染症リスクの軽減等に資することから、近年のETC利用率の拡大等の社会情勢の変化を踏まえつつ、ETC専用化等による料金所のキャッシュレス化・タッチレス化を推進するものです。

Q ETC車載器を搭載していない車両はどうすればいいの？

- A**
- ETC車載器を搭載していない車両は、ETC専用ではない他の料金所をご利用ください。なお、誤ってETC専用の料金所に入ってしまった場合は、サポート表示のレーンにお進みいただき、インターホンにより係員の指示に従ってください。(状況によりETCサポート表示の場合もあります)
 逆走・バックは大変危険ですので、絶対におやめください。

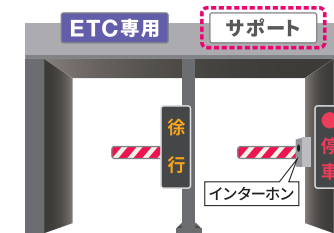

イメージ図

ご確認ください!

お使いのETC車載器

旧セキュリティ規格のETC車載器は、
最長で2030年頃までに使えなくなります。

新・旧セキュリティ規格の確認方法



① 車載器管理番号19桁の左詰めの数字

※セットアップ申込書、セットアップ証明書、取扱説明書他より確認できます。

「1」:新セキュリティ 「0」:旧セキュリティ



② 車載器本体での確認方法

詳しくは、ITSサービス高度化機構の
Webサイトをご覧ください



※現行のセキュリティに問題が発生した場合は、変更時期が早まる可能性があります。

ETCアンケートにご協力いただくといずれかが当たるチャンス!

先着3,600名様

ドリンク
無料券
プレゼント

(数種類の中から1本)



※対象ドリンクは変更になる場合があります

または



※賞品のデザインは変更になる場合があります

抽選で400名様

QUOカード
5,000円分
などの
レアグッズ



アンケートはこちらから

キャンペーン期間:
2024年3月1日~5月31日



ETC運用連絡会議 / DSRC運用連絡会議 / 一般財団法人 ITSサービス高度化機構

阪神高速ホームページにはいろいろな情報が満載!

<https://www.hanshin-exp.co.jp/>

阪神高速

検索

